



Zertifikatslehrgang Reitpädagogische Betreuung Ausbildungsplan Herbst 2020

Termin	Uhrzeit	Inhalt	Trainerinnen	Ort
17.10.20	9:00-17:00 Uhr	Modul 1: Persönlichkeitsbildung Zielarbeit und Kommunikation	Wolfgang Paretta	HdbL Herrsching
18.10.20	9:00-17:00 Uhr			
13.11.20	9:00-17:00 Uhr	Modul 2: Produktspezifischer Teil Wie mache ich mein Pferd zu einem sicheren Partner? FEBS®-Reitpädagogik Ausbildungsmethoden & Sicherheit bei FEBS®, Bewegungslehre	Clarissa Jochum	Reitstall
14.11.20	9:00-17:00 Uhr			
15.11.20	9:00-17:00 Uhr	Modul 2: Produktspezifischer Teil FEBS®-Reitpädagogik Vertiefungstag	Clarissa Jochum	Reitstall
23.11.20	9:00-17:00 Uhr	Modul 2: Produktspezifischer Teil FEBS®-Reitpädagogik, Entwicklungs- psych., allgem. Pädagogik	Sabine Dell'mour	Reitstall
24.11.20	9:00-17:00 Uhr	Ausbildung Pferd, FEBS® Führtechniken Vertiefend, Bewegungslehre	Sabine Dell'mour	Reitstall
25.11.20	9:00-17:00 Uhr	Methodik/Didaktik		
03.12.20	09.00-17.00 Uhr	Modul 2: Produktspezifischer Teil Erlebnispädagogik	Clarissa Jochum	Ansätze, FEBS® Spiele in der Natur/Reitstall
04.12.20	9:00-17:00 Uhr	Modul 3: Versicherungen und Recht Marketing und Unternehmenskonzept	M. Engelmayr Clarissa Jochum	HdbL Herrsching
05.12.20	9:00-17:00 Uhr	Modul 3: Grundlagen der Unternehmensführung Marketing, Unternehmenskonzept	Clarissa Jochum	HdbL Herrsching
06.12.20	9:00-17:00 Uhr	Modul 4: Abschlussmodul Erarbeiten der Abschlussarbeit, FEBS® Spiele, FEBS® Praxis	Clarissa Jochum	Reitstall
06.12.20	bis 00:00 Uhr	Abgabe des Stundenbildentwurfs	Sabine Dell'mour	Online
18.12.20	9:00-17:00 Uhr	Modul 4: Abschlussmodul Abschlusspräsentation	Sabine Dell'mour, Sandra Dell'mour	Reitstall

Stand. 15.05.2020 / Terminänderungen vorbehalten!

BEI UNS ERWARTET SIE

Bildung **plus** Begegnung

- Unser Seminar- und Tagungszentrum liegt im Grünen in Herrsching am Ammersee.
- Hier finden Sie Zeit für gute Gespräche, Netzwerke und interessante Kontakte – und Zeit für sich selbst.
- Sie treffen Experten und erhalten persönliche Unterstützung und Beratung rund um die Landwirtschaft.
- Mit unserer Agrarhistorischen Bibliothek und wechselnden Ausstellungen und Veranstaltungen bieten wir Kunst und Kultur vor Ort.
- Wir verwöhnen Sie mit unserer guten Küche und bieten Möglichkeiten für Sport und Erholung.



TEILNEHMERBEITRAG

Preis für BBV-Mitglieder: n.a.

Preis für Nicht-Mitglieder: n.a.

Aufgrund der aktuell laufenden Fördermittelakquise kann noch kein Preis genannt werden. Im Paket enthalten sind Seminargebühren, Lehrmaterial, sowie Übernachtung und Verpflegung bei den Einheiten im HdbL.

ANMELDUNG UND SEMINARORGANISATION

Nina Giermann 08152-938 000

Susanne Jagersberger 08152-938 000

SEMINARPLANUNG

Marc Meyer 08152-938 287

Dieses Seminar wird vom Bayerischen Staatsministerium für Ernährung, Landwirtschaft und Forsten gefördert. Themenschwerpunkt 4.8 s. Förderrichtlinien im Download-Bereich unter www.hdbl-herrsching.de

Aufgrund der begrenzten Kapazitäten bitten wir um frühzeitige Anmeldung!



Haus der bayerischen
Landwirtschaft **Herrsching**

Rieder Straße 70 | 82211 Herrsching
Tel. 08152-938 000 | Fax 08152-938 224
info@hdbl-herrsching.de

www.hdbl-herrsching.de
www.facebook.com/hdbl-herrsching



© VOER

Kind und Pferd zusammenbringen

Zertifikatslehrgang –
reitpädagogische Betreuung FEBS®
Oktober bis Dezember 2020 in Modulen



Haus der bayerischen
Landwirtschaft **Herrsching**

Kind und Pferd zusammenbringen



Zertifikatslehrgang –
reitpädagogische Betreuung FEBS®

Seminar Nr.

„Ein Traum vieler Kinder ist nicht nur das Reiten an sich, sondern auch die Faszination der Pferde zu erleben, sowie die Verbindung zu ihnen zu spüren und zu zeigen. Nur wer in Harmonie mit seinem Pferd reitet, kann das schöne Gefühl, aus dem Träume gemacht sind, erleben“. (Clarissa Jochum)

Der Lehrgang richtet sich an Landwirte (z.B. Urlaubsbauernhöfe) und Pferdehalter, die mit der „ Reitpädagogischen Betreuung“ ihr Angebot für jüngere Kinder erweitern wollen. Sie erwerben in diesem Lehrgang pädagogische, didaktische und methodische Kenntnisse, um Kindern im Alter von etwa 3 - 9 Jahren einen sicheren und spielerischen Zugang zu Pferden zu ermöglichen.

MARC MEYER
Bildungsreferent
Haus der bayerischen Landwirtschaft

Lehrgangstermine:

17. – 18. Oktober 2020
13. – 15. November 2020
23. – 25. November 2020
03. Dezember 2020
04. – 05. Dezember 2020
06. Dezember 2020
18. Dezember 2020

HdbL Herrsching
Gut Schörghof
Gut Schörghof
Gut Schörghof
HdbL Herrsching
Gut Schörghof
Gut Schörghof

Das Seminar beginnt unabhängig vom Standort je um 09.00 Uhr.

FEBS® – Reitpädagogische Betreuung nach Dell'mour® Reitpädagogische Betreuung ist **F**antasie, **E**rlebnis, **B**ewegung und **S**piel (**FEBS®**). Kinder erhalten einen positiven und sicheren Zugang zu Pferden. Reitpädagogische BetreuerInnen führen Kinder auf spielerische Weise an den Partner Pferd heran. Der freundliche Umgang mit dem Pferd wird vertieft, Rhythmus und Bewegungsgefühl werden erarbeitet und so der Grundstein für späteres Reiten gelegt.

Inhalte:

- Kommunikations- und Persönlichkeitstraining
- Grundlagen der Pädagogik und Entwicklungspsychologie, Reitpädagogik
- Bewegungslehre des Reitens
- Methodenspezifische, didaktische Grundlagen
- Erlebnispädagogische Ansätze, Spiele in der Natur
- Grundlagen der Pferdeausbildung für den reitpädagogischen Einsatz
- Materialkunde, Sicherheit
- Grundlagen der Unternehmungsführung, Marketing
- Rechtliche, steuerliche und versicherungstechnische Aspekte

Voraussetzungen:

- Reiterliche Grundkenntnisse empfohlen
- Sicherer Umgang mit dem Pferd
- Freude am Umgang mit Kindern
- Erweitertes Führungszeugnis
- Erste Hilfe Kurs (8 UE)

Abschluss:

Praktische und schriftliche Arbeiten

In der Lehrgangsgebühr enthalten sind:

- Sachbuch
- Umfangreiches Skript
- Hallenbenutzung, Praxis mit den Pferden
- Personifizierte Stallplankette bei positivem Abschluss
- Durchsicht und Beurteilung der schriftlichen Arbeiten
- Unterstützung für die Umsetzung in die Praxis
- Vorbereitung auf den prakt. und schriftl. Abschluss
- Abschlussprüfung und Zertifikat

Mit der Abschlussprüfung erworbene Bezeichnung:

Zertifizierte FEBS® –Reitpädagog_in nach Dell'mour

Weitere Informationen erhalten Sie hier:

Ganzheitliche Reitpädagogik nach Dell'mour®

Email: office@reitpaedagogik.at

Internet:

www.reitpaedagogikdellmour.de oder

www.reitpaedagogik.at

www.facebook.com/Reitpaedagogik/

Tel.: 0043 644 91 48 823

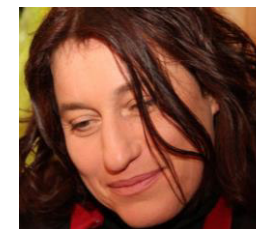

REFERENTIN

Sabine Dell'mour
Entwicklerin von FEBS®,
Dipl. Kleinkindpädagogin,
akadem. Bewegungstherapeutin



**REITPÄDAGOGIK
ÖSTERREICH**
Verband der Österreichischen ReitpädagogInnen